Progetto co-finanziato dall'Unione Europea

REGIONE DEL VENETO

MINISTERO del LAVORO e delle POLITICHE SOCIALI

MINISTERO DELL'INTERNO

FONDO ASILO, MIGRAZIONE E INTEGRAZIONE (FAMI) 2014-2020

ASIS – Accompagnamento scolastico all'integrazione sociale

PROG. 1278 – FAMI 2014-2020 – OS 2 – ON 2 – lett. c) CUP H19D17000560007

Straniero a chi? Scriviamo le migrazioni

Premiazione del concorso letterario rivolto alle scuole secondarie di primo e secondo grado

sabato 15 dicembre 2018, 14:00 - 16:00
Tesa 1 - Cultural Flow Zone (CFZ), Fondamenta Zattere, Dorsoduro 1392

Saluti istituzionali
Ricciarda Ricorda, Archivio Scritture Scrittrici Migranti

Il progetto del concorso letterario e gli incontri con gli autori nelle scuole: bilancio di un'esperienza
Silvia Camilotti - **Sara Civai**, Archivio Scritture Scrittrici Migranti

Premiazione e consegna del volume *Straniero a chi? Racconti*

Letture tratte dai racconti premiati ad opera degli studenti

Si prega di dare conferma della partecipazione all'email: scritture.migranti@unive.it

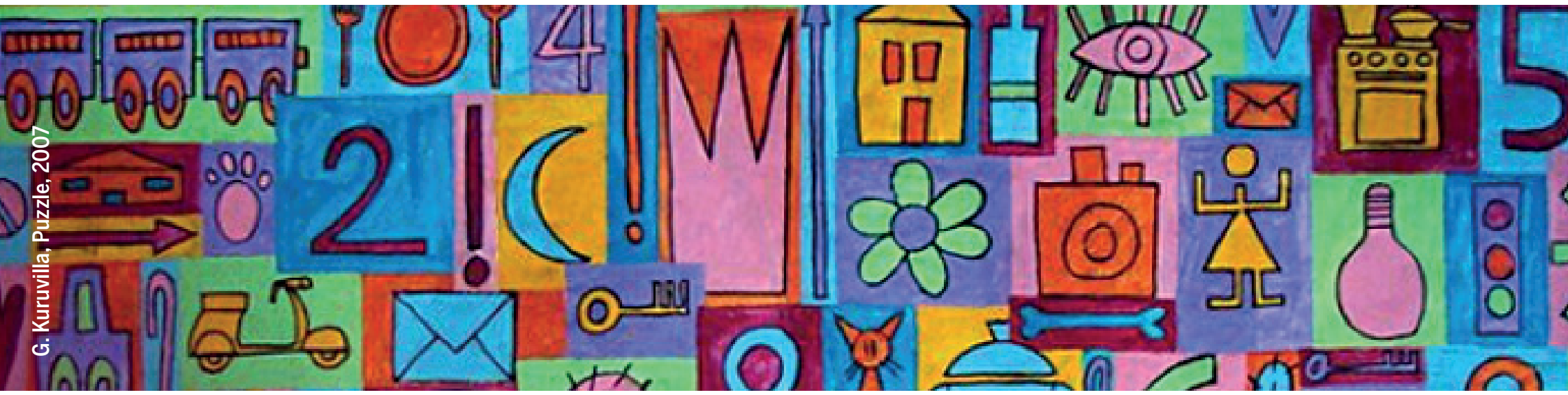

G. Kuruvilla, Puzzle, 2007

150 1868 2018 Università Ca'Foscari Venezia
Dipartimento di Studi Umanistici

VENETO LAVORO